

感染拡大続く新型コロナウイルス

小池都知事は、実効ある感染症対策を 今すぐ病院にマスクを

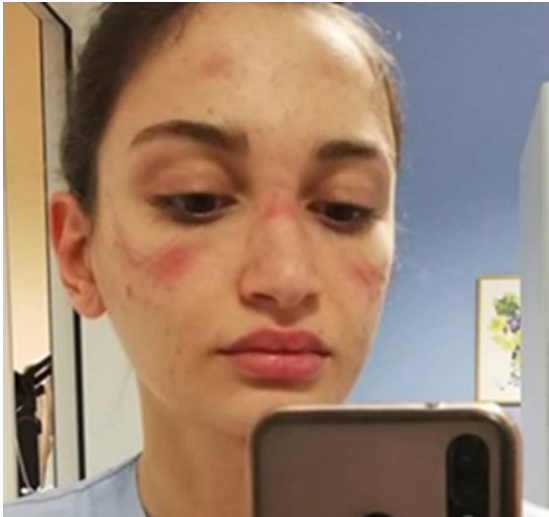

看護師アレッシアさんのインスタグラムより

左の写真はイタリアで新型コロナウイルスと闘うアレッシアさんのインスタグラムです。「私は仕事に行くのが怖い（略）しかし自分の仕事を誇りに思い、愛しているので、患者の看護を続けます」とアレッシアさんは書いています。

ところで、23日、小池都知事は新型コロナウイルス感染拡大を受けて記者会見を行いました。そこでは「重篤・重症」患者を受け入れる病床を当面100床確保して、最大700床を確保すると明らかにしました。患者の急増に備えて病床を確保するのは大事なことです。しかし現場ではマスクもガウンも、摩式消毒薬も不足しています。懸命に働く医療労働者を守るためにきちんと物品を確保すべきです。感染患者を受け入れている病院を地方独法化すれば、

収支悪化は確実です。地方独法化病院では収益が悪化すれば職員の労働条件を切り下げる経営方針がビルトインされています。都民のために頑張っている感染者を受け入れれば受け入れるほど労働条件がひどくなるのは確実です。これが地方独法化の真実です。感染症医療には地方独法化はふさわしくありません。



新型コロナウイルス感染症に関わる休暇について

- 職員や同居の親族に発熱等の症状があり、勤務しないことがやむを得ないと認められた時
- 職員や同居の親族が新型コロナウイルス感染症に罹患し、就業制限を受けた場合
- 子どもが新型コロナウイルス感染症対策に伴う学校等の臨時休校その他の事情により、職員が子どもの世話をを行うため

上記の場合 事故欠勤(有給)が認められます!!
(※会社の場合は事故休暇)

自転車保険加入キャンペーンの
最終申込は4月20日必着です。
ご希望の方は、お早めにお申込ください。



書記局 からのお知らせ

2020年4月からの東京都での自転車保険加入義務化に備えましょう
東京労働共済会 <家族全員補償>

自転車保険 特別加入キャンペーン実施中!
キャンペーン期間
2020年2月1日~4月20日

2月~4月、20日までのお申込で、翌月1日より特別加入できます。
ご希望の方は所属組合を通じてお申し込みください。※取扱いのない組合もあります。

| 申込日 | 補償期間 | 掛金 | ※特別加入の保険料は左記のとおりです(現金払のみ)。 |
|--------|---------|--------|--------------------------------|
| 2/20まで | 3/1~7/1 | 1,910円 | 7月以降は一年契約となります。口座登録をさせていただきます。 |
| 3/20まで | 4/1~7/1 | 1,470円 | ※毎年、自動継続となります。 |
| 4/20まで | 5/1~7/1 | 1,150円 | |

発行 都庁職病院支部

〒163-8001 新宿区西新宿2-8-1 第二庁舎32階 直通03-3349-1711 FAX03-3349-1713
E-mail: mail@t-byoinsibu.jp URL: http://www.t-byoinsibu.jp

@Byoinsibu_Tocho 都立病院のお役立ち情報を発信しています
あなたの職場の健康度は? いますぐチェック →



LINE@
都庁職病院支部

職場の悩み相談に乗ります
LINE@アプリの登録が必要です



都立病院で働くしぶ子さんが
つぶやいています。
共感することもあるはず!



#看護師のしぶ子さんで検索